Ablauf Installateurportal

Einspeiseanlage über 25 kWp

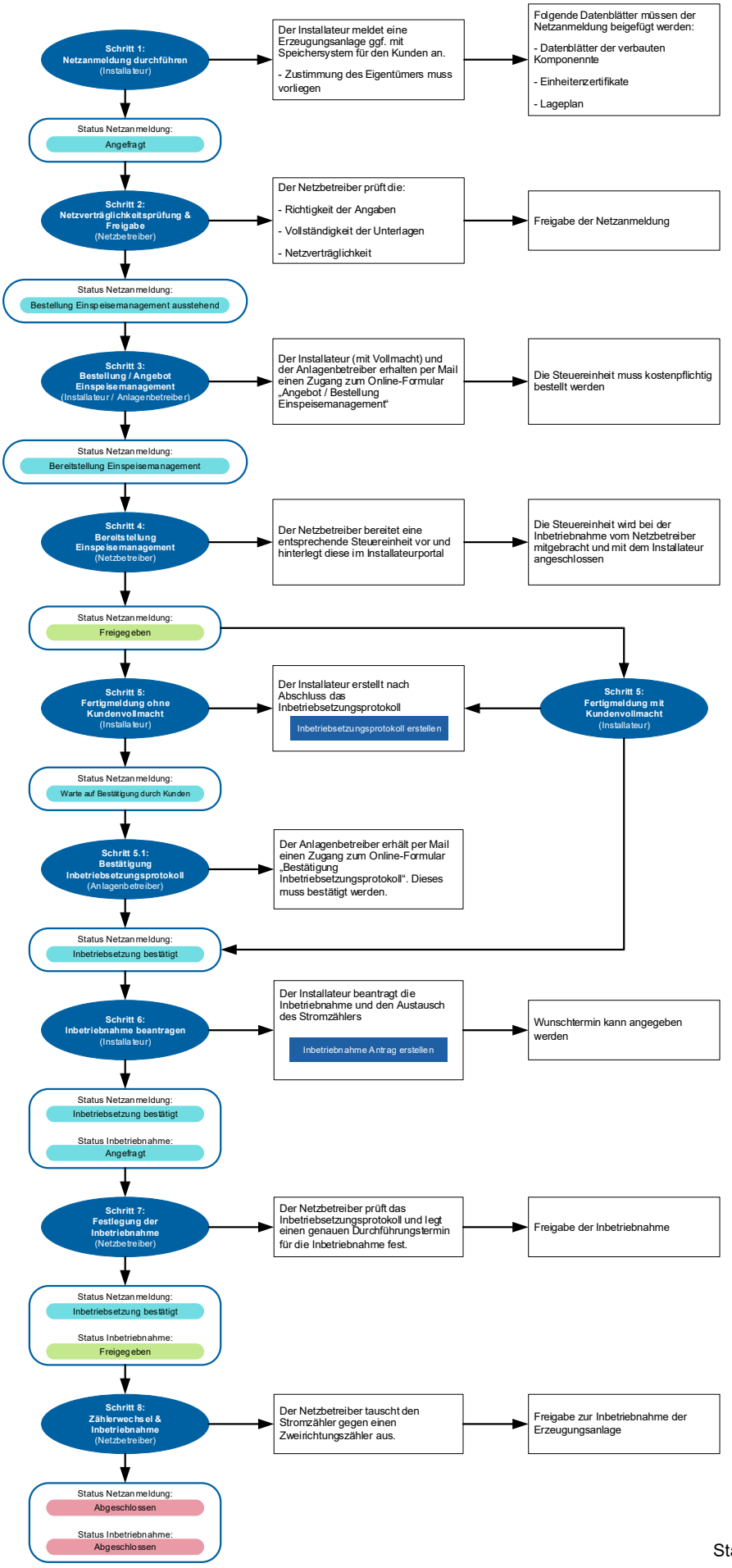

Stand: 28.08.2024